

# AUDIÈNCIA PÚBLICA

**3**  
**anys**

*impugnant el règim*



*des de l'Ajuntament*



*i des del carrer!*



 **cup**

REUS

**1)Quan cobra el regidor de la CUP(2013)?**

c) 25.373€ nets/any i el regidor en cobra 1280€/mes

**2)La CUP de Reus té altres ingressos ?**

b)Sí

**3)Com es conforma el sou d'un regidor/a , de l'Alcalde i la Tinent alcalde?**

a) Sou fix + dietes per reunions de l'ajuntament i empreses d'INNOVA

# comptes clars!

gm.cupreus.cat/comptes-gm/

## Bloc Grup Municipal



[Qui som](#)

[El nostre programa](#)

**[Comptes clars](#)**

[Fes-nos una consulta](#)

[La CUP al Ple](#)

[Privilegis](#)

[Afilacions](#)

Fons social Germinem

## Els comptes del Grup Municipal

[Comptes del Grup Municipal de l'exercici 2012](#)

[Comptes del Grup Municipal de l'exercici 2013](#)



[Tweet](#)



[Comparteix](#)

### Una comentari en l'entrada: *Els comptes del Grup Municipal*

Retroenllaç: [La força de no tenir res a amagar « #mésde140](#)

---

---

**SUBSCRIU-TE AL NOSTRE BUTLLETÍ**

#### **ENTRADES RECENTS**

- Actualització amb els documents del darrer Ple
- Informes setmanals actualitzats
- Actualització mocions presentades
- Mocions actualitzades i resum setmanal de la setmana passada

# comptes clars!

[www.gm.cupreus.cat](http://www.gm.cupreus.cat)

## RESUM COMPTE D'EXPLOTACIÓ DEL GRUP MUNICIPAL ANY-2012

### INGRESSOS

#### Ajuntament de Reus (Dietes d'assistències)

Dietes Ajuntament (Brut)	22560,00	
Retencions	3835,00	
Dietes Ajuntament (Net)		<b>18725,00</b>

#### Empreses Innova (Dietes assistència als concells d'administració)

Dietes Innova (Brut)	10609,00	
Retencions	4434,00	
Dietes Innova (Net)		<b>6175,00</b>

#### Detall de les dietes (Net) cobrades de les empreses

SAGESSA	2900
INNOVA	1784
GESFURSA	195
LRC	78
HUSJR	1218

**TOTAL INGRESOS NETS 24900,00**

### DESPESES

#### Despeses Regidor

Sou mensual regidor (12 x 1280 )	15360,00
Pagues extres (1280 x 2)	2560,00
*Conveni Seguretat Social ( 9 mesos )	4794,00
Fons social regidor + S.Social 3 mesos	528,00
Part despeses generals grup municipal	1658,00

**TOTAL DESPESES 24900,00**

# comptes clars!

## IMPOST SOBRE LA RENDA DE LES PERSONES FÍSQUES - 2013

CONTRIBUENT :

VIDAL CABALLE DAVID

### RENDIMENTS DE TREBALL

CODI	PAGADOR	CLAU	RETRIBUCIONS			INC
			DINERÀRIES	EN ESPÈCIE	RETENCIONS	
RTA001	P4312500D-AYUNTAMIENTO DE REUS	A-EMPLEAT	20.948,56		3.351,35	
RTA002	A43216779-SAGESSA, ASSISTÈNCIA SANITÀRIA SOCIAL,	E-CONSELLER	7.000,00		2.940,00	
RTA003	A43096692-HOSPITAL DE SANT JOAN DE REUS SA MUNIC	E-CONSELLER	3.900,00		1.638,00	
RTA004	A43673839-INNOVA GRUP D'EMPRESSES MUN.REUS S.A.	E-CONSELLER	1.923,10		807,70	
RTA005	A43545557-GESTIO DE SERVEIS FUNERARIS REUS, SA	E-CONSELLER	300,00		126,00	
RTA006	A43117233-GESTIO COMARCAL HOSPITALÀRIA SA	E-CONSELLER	150,25		63,11	
RTA007	R55503684-LABORATORI DE REFERÈNCIA	E-CONSELLER	133,30		55,99	
TOTAL			34.355,21		8.982,15	
CASELLES DECLARACIÓ RENDA			001	005	512	

### COTITZACIONS A RÈGIMS ESPECIALS DE LA SEGURETAT SOCIAL I CONVENIS ESPECIALS

CODI	NUML AFILIACIÓ	RÈGIM DE COTITZACIÓ	IMPORT COTITZAT
CT0001	431009779182	0140-REGIM GENERAL (CONVENI ESPECIAL)	2.990,42

# QUINS Sòus!...

i els que falten **per Saber!**



## Alicia Alegret

Parlament de Catalunya : 81.761€/any  
Ajuntament de Reus : 46.740€/any  
INNOVA : 5.100€/any

**133.601€/any**



## Lluís Nualart

**226.000€/any**



## Carles Pellicer

Parlament de Catalunya : 74.274€/any  
Ajuntament de Reus : 42.000€/any  
INNOVA : 5.400€/any

**121.674€/any**



## Josep Prat

**264.353€/any**

14 regidors/es amb cartera

Sous Ajuntament+INNOVA:

**812.936€/any**

7 principals directius INNOVA

Sous 2011:

**853.473€/any**



Se'n desconeixen altres retribucions,  
tot i ser diners públics.

Els sòus de l'ajuntament són fruit "d'assistències a reunions".  
Sòus en brut.

[www.reus.cup.cat](http://www.reus.cup.cat)  
[reus@cup.cat](mailto:reus@cup.cat)



# comptes clars!



PARLAMENT DE CATALUNYA

## PRESIDENT/A, VICEPRESIDENT/A, PORTAVEU, SECRETARI/ÀRIA DE COMISSIÓ

Nombre		Total brut anual
10	President/a de comissió legislativa	46.690,15
3	President/a de comissió específica creada per llei	46.690,15
2	President/a de comissió específica creada pel Reglament	46.690,15
	President/a de comissió específica creada pel Ple:	
2	Seguiment, estudi i investigació	44.818,28
16	Vicepresident/a i secretari/ària	42.322,28
41	Portaveu de comissió legislativa	44.818,28
6	Portaveu de comissió específica creada per llei	44.818,28
6	Portaveu de comissió específica creada pel Reglament	44.818,28
5	Portaveu de comissió específica creada pel Ple: Seguiment, estudi i investigació	42.322,28

## DIPUTAT/DA SENSE COMPLEMENT

Nombre		Total brut anual
3	Diputat/da	37.330,41

*Nota: Tota la distribució anterior dels diferents membres de la Cambra correspon a la situació de febrer de 2014, que pot veure's modificada en funció dels nomenaments que estimin pertinents els Grups Parlamentaris.*



PARLAMENT DE CATALUNYA

## INDEMNITZACIÓ PER DESPESES DE VIATGE I DESPLAÇAMENT

	Indemnització mensual per despeses de viatge i desplaçament
Membre resident en un municipi de l'anterior àrea metropolitana *	1.543,23
Membre resident fora dels municipis de l'anterior àrea metropolitana i fins a 80 Km.	2.006,43
Membre resident en un municipi situat a una distància de Barcelona d'entre 81 a 190 Km.	2.154,04
Membre resident en un municipi situat a una distància de Barcelona superior a 191 Km.	2.172,28

# comptes clars!



parlament.cat

- Resultats electorals
- Ple del Parlament
- Presidenta i Mesa
- Junta de Portaveus
- Diputació Permanent
- Grups parlamentaris
- Comissions
- CAPCIT
- Intergrups
- Senadors
- Altres òrgans
- Circumscripcions
- Distribució d'escons
- Règim econòmic
- Administració parl.
- Legislatures anteriors +

© Parlament de Catalunya  
2003 - 2014  
Parc de la Ciutadella, s/n  
08003 Barcelona  
Tel. 93 304 65 00  
Fax 93 304 65 46  
[Avís legal](#)



**Blogs dels diputats/ades**

Hi trobareu els blogs dels membres del Parlament.

## Històric de les declaracions de Carles Pellicer i Punyed

◀ Tornar a la fitxa de [Carles Pellicer i Punyed](#)

Declaracions:

11.12.2012 | 11.12.2012

### Declaració de 11.12.2012

#### Càrrecs públics i llocs de treball ocupats actualment en el sector públic

##### Càrrecs públics

Entitat, administració, organisme o empresa pública	Càrrec	Règim de dedicació
FEDERACIÓ DE MUNICIPIS DE CATALUNYA	VICEPRESIDENT	
SIRUSA	VICEPRESIDENT	
CONSORCI D'AIGÜES DE TARRAGONA	CONSELLER	
CONGIAC	PRESIDENT	
SAGESSA	PRESIDENT	
EPEL SA - AJUNTAMENT DE REUS	PRESIDENT	
INNOVA SA - AJUNTAMENT DE REUS	PRESIDENT	
AJUNTAMENT DE REUS	ALCALDE	

#### Activitats privades exercides actualment

##### Altres activitats

LLOGUER LOCAL (3250€/MES)

#### Idiomes + Més

català | occitan | castellano  
euskara | galego | english

Google traductor

Seguiu @parlament\_cat

Parlament al Facebook

Parlament a Youtube

#### Cerca al web

» Cerca avançada



**e-peticions**

A través d'aquest espai podreu fer arribar al Parlament les vostres peticions de manera privada o pública.



**Distribució d'escons**

Representació gràfica de la distribució de l'hemicicle, amb enllaços a les fitxes dels diputats/ades.



**Canal Parlament**



## 4) L'any 2011 i 2013 quin era el pressupost de l'Ajuntament?

a) L'any 2011 de 396.284.815€ i l'any 2013 de 314.629.222€

CONCEPTE	2008	2009	2010	2011	VAR. % (11-10)	VAR. % (11-08)
IMPOSTOS DIRECTES	40.550.000,00	41.224.100,00	41.889.240,00	43.104.560,00	2,90%	6,30%
IMPOSTOS INDIRECTES	5.672.100,00	4.972.100,00	3.896.330,00	3.524.810,00	-9,54%	-37,86%
TAXES I ALTRES INGRESSOS	18.535.330,00	17.815.080,00	18.828.617,31	17.656.776,00	-6,22%	-4,74%
(IMPOSTOS CEDITS PER L'ESTAT)	-4.592.100,00	-4.592.100,00	-3.842.570,00	-3.879.370,00	0,96%	-15,52%
TOTAL	60.165.330,00	59.419.180,00	60.771.617,31	60.406.776,00	-0,60%	0,40%
PRESSUPOST TOTAL	275.464.109,00	299.006.605,00	321.550.973,32	396.284.815,36	23,24%	43,86%

CONCEPTE	2012	2013	VAR.% (12-13)
PRESSUPOST DE L'AJUNTAMENT DE REUS	103.965.649,90	100.181.553,28	-3,64%
SUMA DELS PRESSUPOSTOS DE LES SOCIETATS MUNICIPALS	258.414.353,45	248.973.643,49	-3,65%
SUMA DELS PRESSUPOSTOS DELS ORGANISMES AUTÒNOMS	6.105.185,68	5.551.576,76	-9,07%
TOTAL SUMA DELS TRES CONCEPTES ANTERIORS	368.485.189,03	354.706.773,53	-3,74%
AJUSTOS DE CONSOLIDACIÓ	-48.365.915,03	-40.077.551,44	-17,14%
TOTAL PRESSUPOST CONSOLIDAT	320.119.274,00	314.629.222,09	-1,72%

## 5) L'any 2013 quin era el deute de l'Ajuntament?

x) 360.291.606€

Evolució del que representa el pagament del **deute** del total del **pressupost**

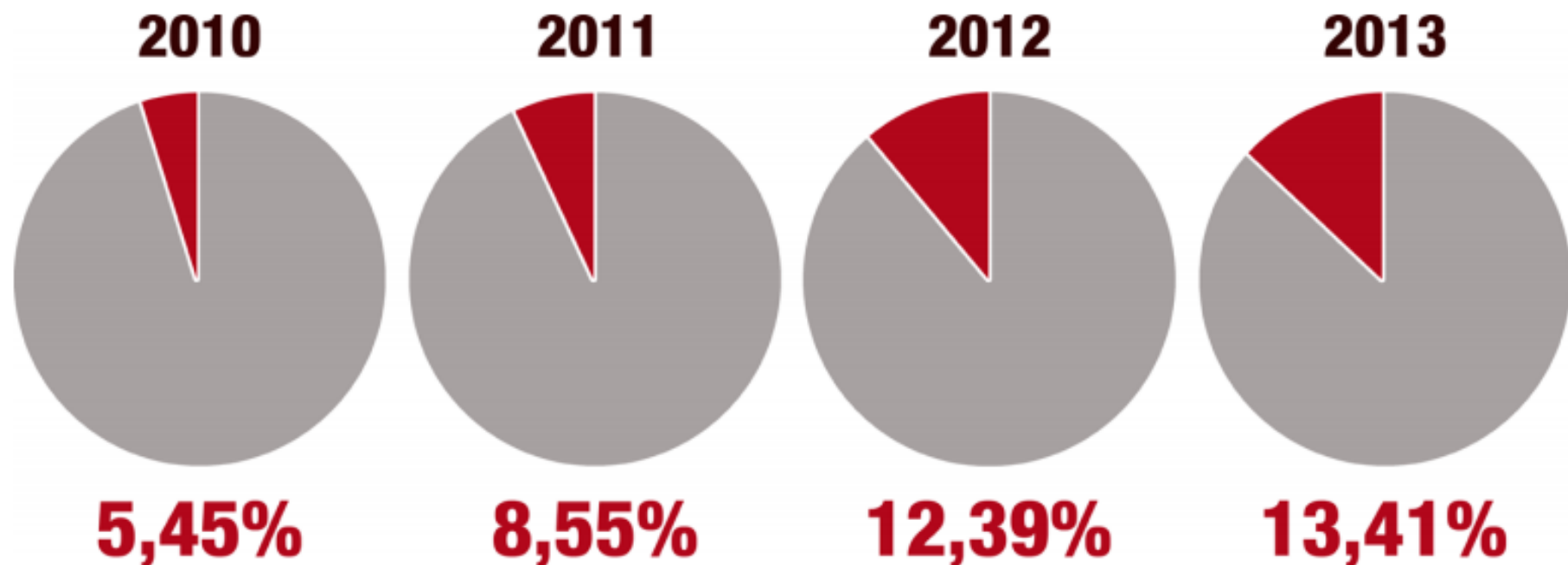

6) L'any 2013 quin era el deute per habitant?

Saps que el **deute total**  
de l'**Ajuntament** per  
**habitant** és de

**3.923,29 €?**



- 7) Quants diners paga l'Ajuntament de deute l'any 2014 per cada habitant?
- 8) Quants diners pagarà l'Ajuntament de deute l'any 2015 per cada habitant?

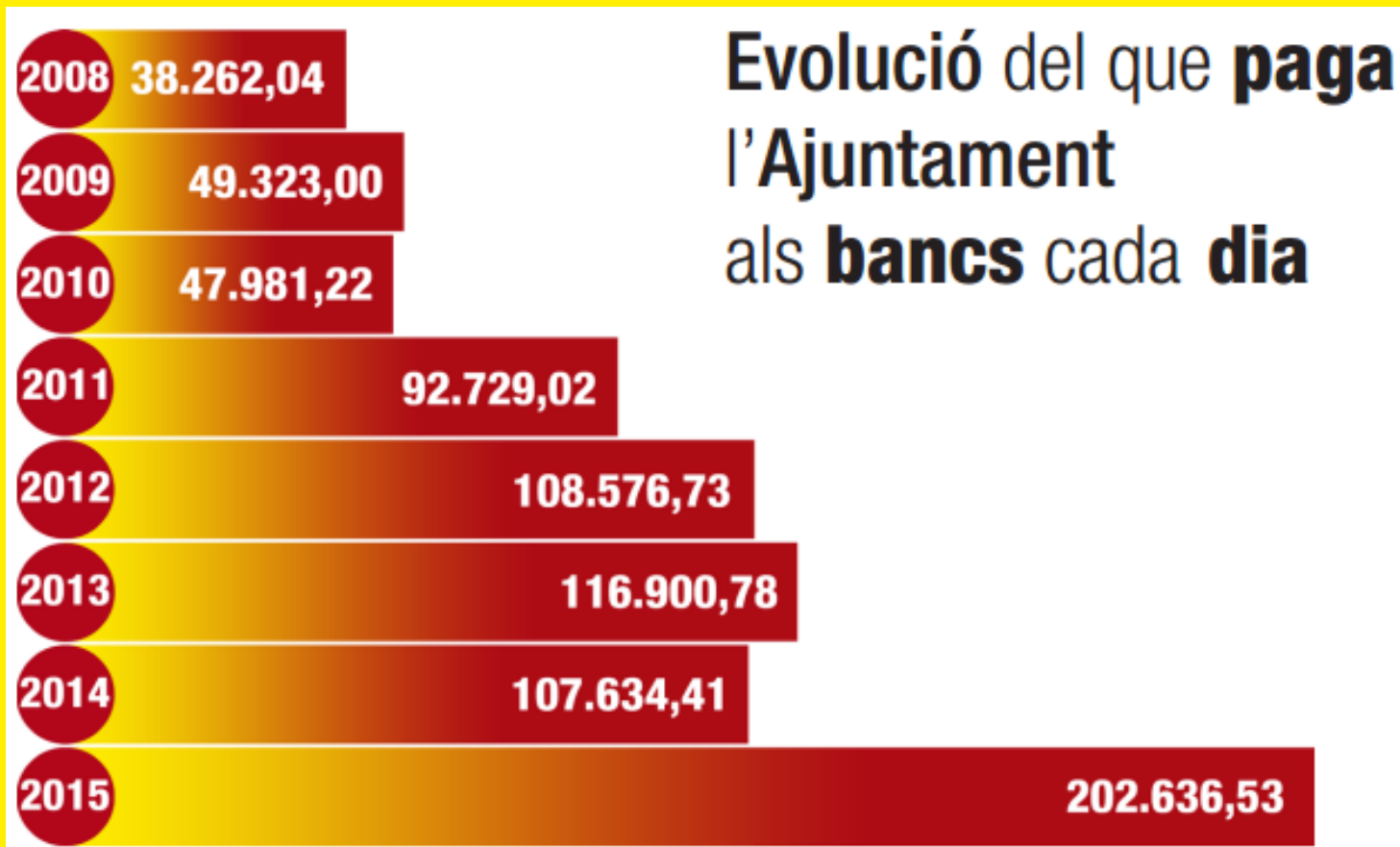

## 9) Quin percentatge de pressupost gestionava l'Ajuntament l'any 2011 i el 2013?

- a) L'any 2011, un 27,1% estava gestionat per l'Ajuntament i 72,9% estava gestionat per INNOVA. L'any 2013 un 30,24% Ajuntament i un 69,76% INNOVA

CONCEPTE	%	2011
AJUNTAMENT DE REUS	26,99	111.959.669
SOCIETATS MUNICIPALS	71,08	294.879.327
ORGANISMES AUTÒNOMS	1,93	7.999.047
TOTAL SUMA	100	414.838.043
AJUSTOS DE CONSOLIDACIÓ		-58.812.536
TOTAL PRESSUPOST CONSOLIDAT*		356.025.507

	%	2012	%	2013
AJUNTAMENT DE REUS	29,11	93.190.196,80	28,52	89.745.329,42
ORGANISMES AUTÒNOMS	1,91	6.105.186,68	1,76	5.551.576,76
SOCIETATS MUNICIPALS	68,98	220.823.892,01	69,71	219.332.315,82
TOTAL PRESSUPOST CONSOLIDAT	100	320.119.274,49	100	314.629.222

# 10) Per què es va apostar pel model INNOVA?

b) Per crear una estructura empresarial amb diner públic que fugís del control administratiu del secretari i l'interventor de l'Ajuntament de Reus i així crear un ajuntament paral·lel basat en el poder de gestió d'uns gerents sota criteris mercantilistes.

- Correspon al Consell d'Administració de les societats anònimes, col·legiadament, la representació, direcció, gestió o administració de la societat, dins de les normes estatutàries i dels preceptes de la legislació mercantil, sense perjudici de les funcions reservades legal i estatutàriament a la Junta General. El Sr. David Vidal és un vocal, un dels vuit vocals, del Consell d'Administració i, per si sol, no pot pretendre administrar la societat, ni exigir a la Gerència que dugui a terme o deixi de dur, determinades actuacions.

3

- En el seu cas, la negativa a facilitar la informació demanada no vulnera els principis de transparència i claredat que han de regir qualsevol activitat pública.

# 11) Sota l'entramat INNOVA i amb participació de capital municipal, quantes empreses i fundacions hi havia el 2011?

d) més de 24

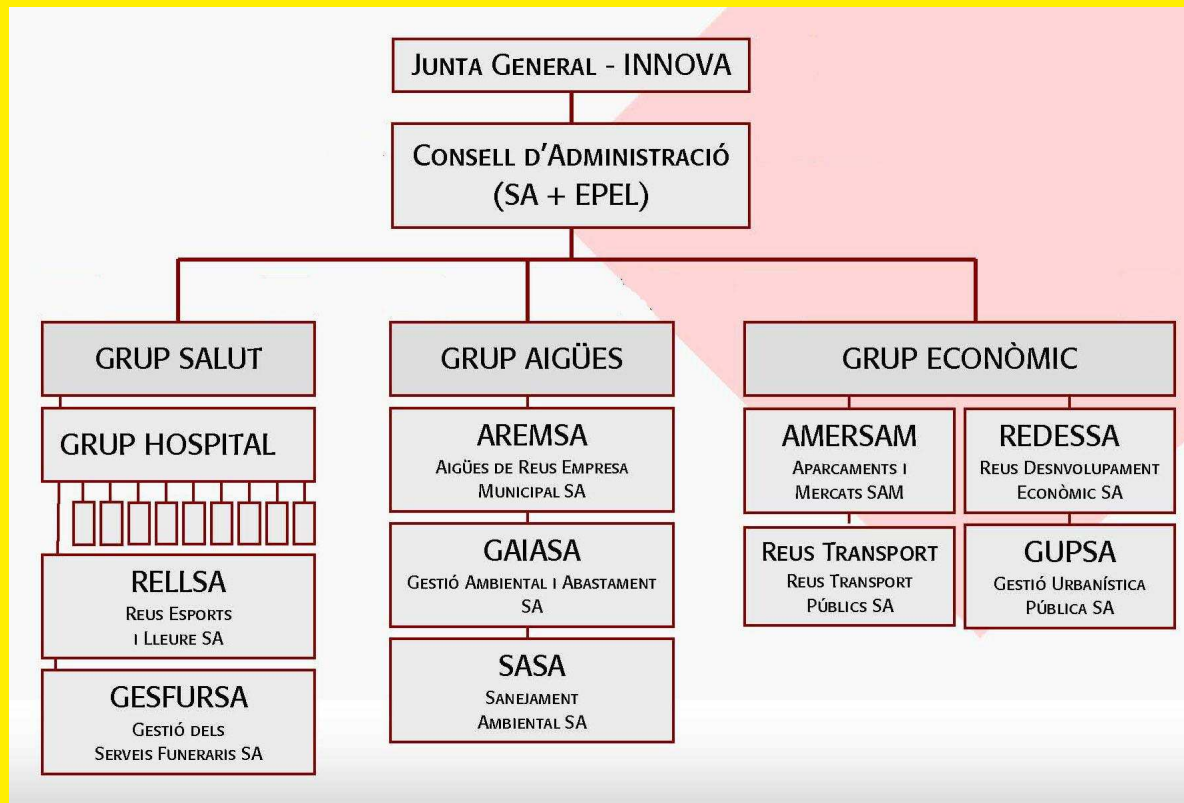

# Organigrama Societari Grup SAGESSA

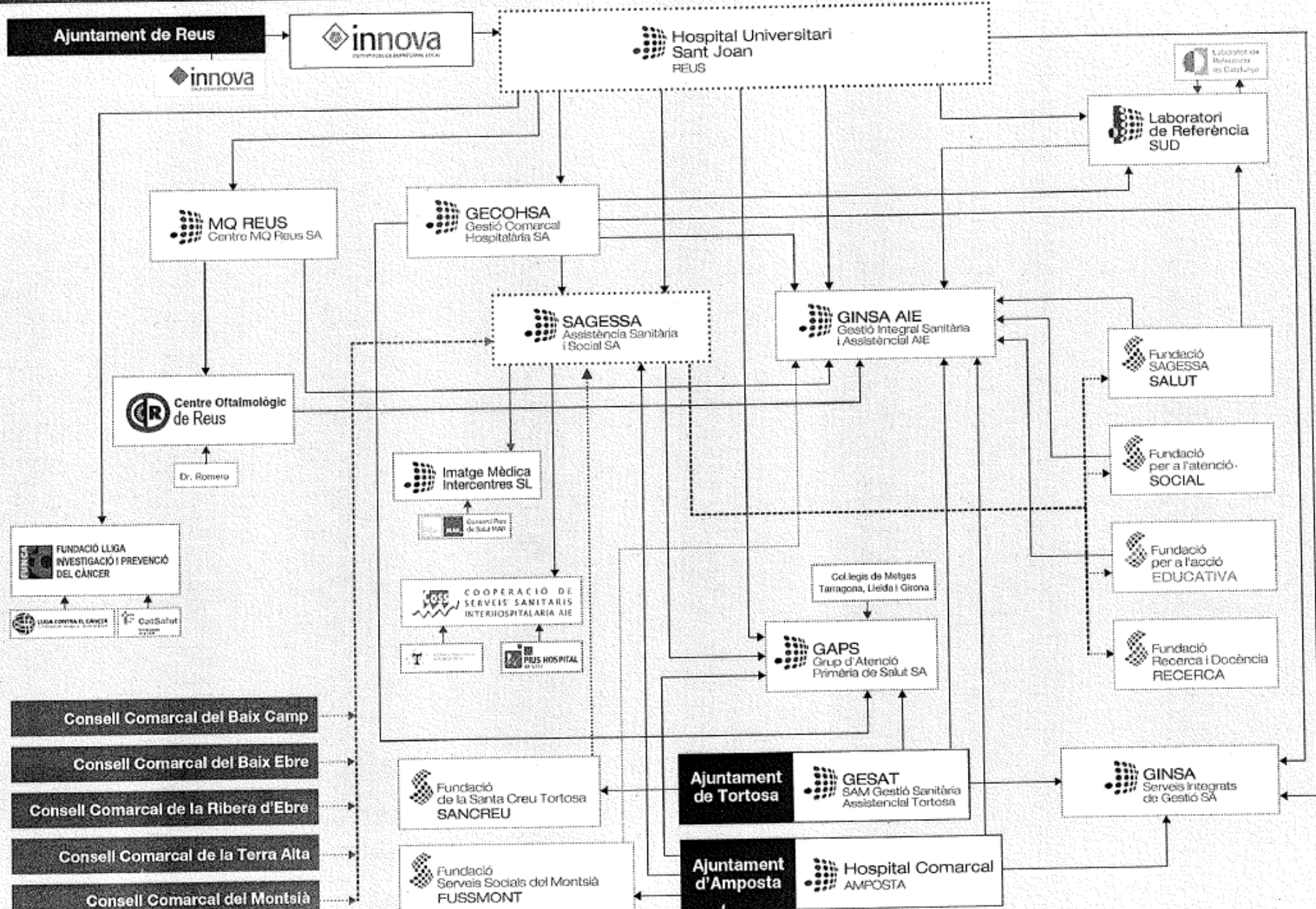



## 12) Qui manava a INNOVA, qui prenia les decisions?

d) Els interessos polítics i econòmics d'uns quants



# 14) Quantes peces judicials obertes hi ha en aquest moment?

d) Més de 10

CCM

Obres hospital

Incompatibilitats

Ambulebre

Shirota FF

CMQ

ATOMS

Coaccions

Batesteza

Tecnoparc

CAR Vila-seca

# 15) Creieu que hi ha complicitat entre el govern de Reus i el Govern de la Generalitat en relació als presumptes delictes i la gestió d'INNOVA i la sanitat pública catalana?

d) Sí, en major o menor grau

Benvolgut Conseller:

Ningú ha contactat amb mi per resoldre aquest tema. Prego alguna solució. Mai no em podia imaginar que això acabés d'aquesta manera: jo pagant per compte de l'Administració i sense cobrar després d'haver-me passejat per totes les Fiscalies de Catalunya...

Quedo a la espera.  
Abraçades.

**Javier Melero**  
Advocat

Benvolgut Conseller:

Ningú ha contactat amb mi per resoldre aquest tema. Prego alguna solució. Mai no em podia imaginar que això acabés d'aquesta manera: jo pagant per compte de l'Administració i sense cobrar després d'haver-me passejat per totes les Fiscalies de Catalunya...

Quedo a la espera.  
Abraçades.

**Javier Melero**  
Advocat

**Germà Gordó Aubarell** <ggordo@gencat.cat>

Per a: Javier Melero <jmelero@mgadvocats.com>

Cc: "Hble. Boi Ruiz i Garcia" <conseller.salut@gencat.cat>, "jpratd@gmail.com" <jpratd@gmail.com>, Germà Gordó <ggordo@convergencia.cat>

28 de setembre de 2012 14.14

Boi,

No em vares dir que estava resolt?

Germà Gordó i Aubarell

Acte seguit el President torna a sotmetre la proposta de ratificació a consideració dels consellers i el Consell d'Administració, per assentiment de 13 consellers ( senyors/es: Alegret,Allueva,Bonfill, Cervera, Domingo, Gomis, Jofré, Lamas,Massó, Monseny, Pallarès, Pellicer i Salas) i amb l'únic posicionament expresament manifestat en contra del Sr. Vidal :

*Ratifica els acords presos en els Consells de 14/12/2009 i 30/03/2011, relatius a les autoritzacions donades al Sr. Prat per a exercir altres càrrecs (a USP Hospitals, ICS i CASsost) i ratifica, també, el Sr.Prat com a director general d'Innova i d'EPEL Innova.*

El Sr. Vidal demana explicar el motiu del seu posicionament . Diu que no pot ratificar a Prat perquè fa poc que està al Consell i no té la sensació de ser-ne partícep, perquè, entre d'altres coses, no se li ha facilitat la documentació que ha sol·licitat. Especifica que quan va votar la ratificació del Sr. Prat com a director general el passat mes de juny es va abstenir perquè no disposava de tota la informació, però que el seu vot ara, és en contra.

# 16) Quantes mocions, precs i preguntes hem traslladat a l'equip de govern des de l'inici de la legislatura actual?

c) 75 mocions, 40 precs i 27 preguntes

gm.cupreus.cat/mocions-presentades/

## Bloc Grup Municipal



Qui som El nostre programa Comptes clars Fes-nos una consulta La CUP al Ple Privilegis Afiliacions

Fons social Germinem

### Mocions presentades

Aquí trobareu totes les mocions, declaracions, preguntes i precs que hem presentat en els diferents òrgans de l'Ajuntament, ordenades per ordre cronològic.

ANY 2014

- Junta de Portaveus 31/01/14: [Prec per a prioritzar la retirada de pintades feixistes](#) – Atès
- Junta de Portaveus 31/01/14: [Prec per a millorar la informació sobre bonificacions al contribuent](#) – Atès
- Ple 31/01/14: [Moció per a multar els bancs i empreses que tinguin pisos buits](#) – Unanimitat
- Ple 31/01/14: [Moció per a la celebració d'Assemblees Municipals Obertes](#) – Rebutjada
- Ple 31/01/14: [Moció per a la realització d'un Ple extraordinari sobre sanitat](#) – Rebutjada

Cerca

#### SUBSCRIU-TE AL NOSTRE BUTLLETÍ

subscriu-te

#### ENTRADES RECENTS

- Actualització amb els documents del darrer Ple
- Informes setmanals actualitzats
- Actualització mocions presentades
- Mocions actualitzades i resum setmanal de la setmana passada

***pregunta, crítica i proposta!***

**3**  
**anys**

***impugnant el règim***



***des de l'Ajuntament***



***i des del carrer!***



***cup***

**REUS**